



## แผนการดำเนินงาน ประจำปีงบประมาณ พ.ศ.๒๕๖๖



องค์การบริหารส่วนตำบลสาวแห  
อำเภอหนองฮี จังหวัดร้อยเอ็ด

งานนโยบายและแผน  
สำนักปลัดองค์การบริหารส่วนตำบลสาวแห



ประกาศองค์การบริหารส่วนตำบลสาวแห  
เรื่อง แผนการดำเนินงานประจำปีงบประมาณ พ.ศ.๒๕๖๖

\*\*\*\*\*

ด้วยองค์การบริหารส่วนตำบลสาวแหได้ดำเนินการจัดทำแผนการดำเนินงานประจำปีงบประมาณ พ.ศ.๒๕๖๖ โดยคณะกรรมการสนับสนุนการจัดทำแผนพัฒนาองค์การบริหารส่วนตำบลได้รวบรวมโครงการและ กิจกรรมจัดทำเป็นร่างแผนการดำเนินงานฯ เสนอคณะกรรมการพัฒนาองค์การบริหารส่วนตำบลพิจารณาร่าง แผนการดำเนินงานฯ และผู้บริหารให้ความเห็นชอบเรียบร้อยแล้ว

ดังนั้น เพื่อให้เป็นไปตามระเบียบกระทรวงมหาดไทยว่าด้วยการจัดทำแผนพัฒนาองค์กร ปกครองส่วนท้องถิ่น พ.ศ.๒๕๔๘ และแก้ไขเพิ่มเติมถึง (ฉบับที่ ๓) พ.ศ.๒๕๖๑ ข้อ ๒๖ (๒) จึงขอประกาศใช้ แผนการดำเนินงานประจำปีงบประมาณ พ.ศ.๒๕๖๖ ให้ทราบโดยทั่วกัน

ประกาศ ณ วันที่ ๑๐ พฤศจิกายน พ.ศ.๒๕๖๕

(นายชนะชาญ ศรีปัญญา)

นายกองค์การบริหารส่วนตำบลสาวแห

# ส่วนที่ ๑ บทนำ

## บทนำ

ตามระเบียบกระทรวงมหาดไทยว่าด้วยการจัดทำแผนพัฒนาขององค์กรปกครองส่วนท้องถิ่น พ.ศ.๒๕๔๘ และแก้ไขเพิ่มเติมถึง (ฉบับที่ ๓) พ.ศ.๒๕๖๑ กำหนดให้องค์การบริหารส่วนตำบลจัดทำแผนพัฒนาท้องถิ่น และแผนการดำเนินงาน เพื่อเป็นการกำหนดทิศทางในการพัฒนาท้องถิ่นให้สอดคล้องซึ่งกันระหว่างแผนทุกแผน และงบประมาณรายจ่ายประจำปี

เพื่อให้การดำเนินการพัฒนาองค์การบริหารส่วนตำบลเป็นไปตามยุทธศาสตร์การพัฒนาที่ได้วางไว้แล้ว และให้เป็นไปตามระเบียบกระทรวงมหาดไทย ว่าด้วยการจัดทำแผนพัฒนาขององค์กรปกครองส่วนท้องถิ่น พ.ศ.๒๕๔๘ และแก้ไขเพิ่มเติมถึง (ฉบับที่ ๓) พ.ศ.๒๕๖๑ หมวด ๕ ข้อ ๒๖ ซึ่งกำหนดให้องค์การบริหารส่วนตำบลจัดทำแผนการดำเนินงาน

คณะกรรมการสนับสนุนการจัดทำแผนพัฒนาจึงได้จัดทำแผนการดำเนินงานโดยรวบรวมแผนงาน / โครงการพัฒนาขององค์กรปกครองส่วนท้องถิ่น หน่วยราชการกลาง ส่วนภูมิภาค รัฐวิสาหกิจและหน่วยงานอื่นๆ ที่ต้องดำเนินการในพื้นที่ขององค์การบริหารส่วนตำบลสวท เพื่อจัดทำแผนการดำเนินงานเสนอคณะกรรมการพัฒนาท้องถิ่นพิจารณา แล้วเสนอขอความเห็นชอบจากนายกองค์การบริหารส่วนตำบลสวทต่อไป

### วัตถุประสงค์ของแผนการดำเนินงาน

แผนการดำเนินงานมีจุดมุ่งหมายเพื่อแสดงถึงรายละเอียดแผนงาน/โครงการพัฒนา และกิจกรรมที่ดำเนินการจริงทั้งหมด ในพื้นที่ขององค์การบริหารส่วนตำบลสวท ประจำปีงบประมาณ พ.ศ. ๒๕๖๖ เพื่อที่จะให้การดำเนินงานขององค์การบริหารส่วนตำบลสวท มีความชัดเจนในการปฏิบัติมากขึ้น มีการประสานและบูรณาการการทำงานกับหน่วยงานและการจำแนกรายละเอียดต่างๆ ของแผนงาน/โครงการ/กิจกรรมในแผนการดำเนินงานจะทำให้การติดตามประเมินผลเมื่อสิ้นปีมีความสะดวกยิ่งขึ้น

### ขั้นตอนการจัดทำแผนการดำเนินงาน

**ขั้นตอนที่ ๑** การเก็บรวบรวมข้อมูล โดยคณะกรรมการสนับสนุนการจัดทำแผนพัฒนาองค์การบริหารส่วนตำบลสวท เก็บรวบรวมข้อมูลโครงการ/กิจกรรม ที่จะมีการดำเนินการจริงในพื้นที่ทั้งโครงการ/กิจกรรมขององค์การบริหารส่วนตำบลเอง และหน่วยงานอื่น

**ขั้นตอนที่ ๒** การจัดทำร่างแผนการดำเนินงาน คณะกรรมการสนับสนุนการจัดทำแผนพัฒนาองค์การบริหารส่วนตำบลสวท จัดทำร่างแผนการดำเนินงานโดยพิจารณาจัดหมวดหมู่ ให้สอดคล้องกับยุทธศาสตร์และแผนงานขององค์การบริหารส่วนตำบลสวท เสนอต่อคณะกรรมการพัฒนาท้องถิ่น

**ขั้นตอนที่ ๓** คณะกรรมการพัฒนาท้องถิ่นพิจารณาร่างแผนการดำเนินงาน แล้วเสนอผู้บริหารท้องถิ่นเพื่อให้ความเห็นชอบ

**ขั้นตอนที่ ๔** เมื่อผู้บริหารท้องถิ่นให้ความเห็นชอบร่างแผนการดำเนินงาน แล้วให้ประกาศเป็นแผนการดำเนินงาน การประกาศแผนการดำเนินงาน ให้องค์การบริหารส่วนตำบลจัดทำประกาศเรื่อง แผนการดำเนินงาน ประจำปีงบประมาณ พ.ศ.๒๕๖๖ โดยให้ปิดประกาศแผนการดำเนินงานภายใน ๑๕ วันนับแต่วันที่ประกาศ เพื่อให้ประชาชนในท้องถิ่นทราบโดยทั่วกันและต้องปิดประกาศไว้อย่างน้อย ๓๐ วัน

จากขั้นตอนการจัดทำแผนการดำเนินงานข้างต้นสามารถเขียนเป็นแผนภูมิได้ดังนี้

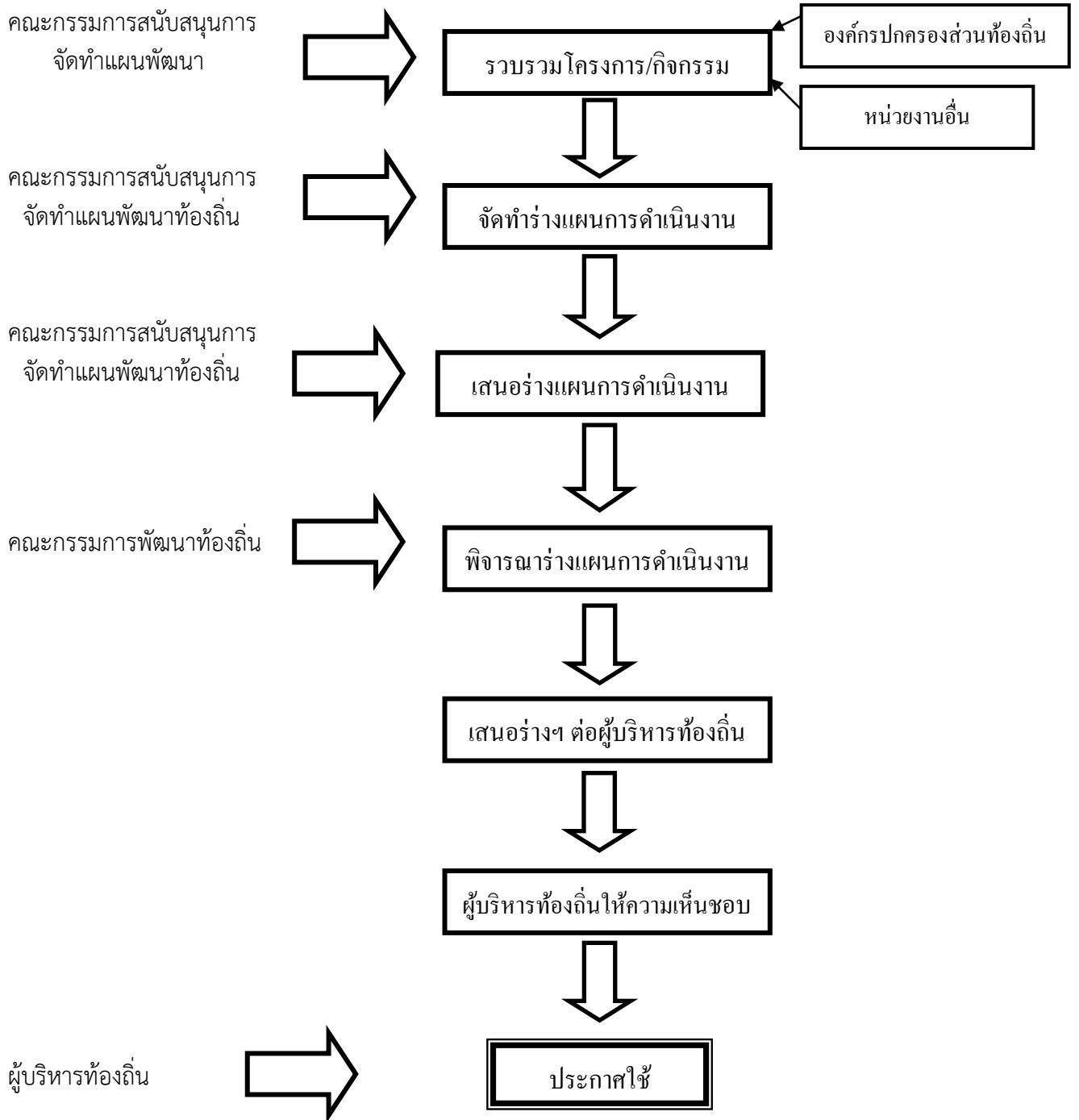

### ประโยชน์ของแผนการดำเนินงาน

๑. ทำให้องค์กรปกครองส่วนท้องถิ่นมีทิศทางและเป้าหมายในการพัฒนาอย่างชัดเจน
๒. ทำให้เกิดการประสานการดำเนินโครงการอย่างเป็นระบบ ระหว่างหน่วยงานต่างๆ และช่วยลดความขัดแย้งและขจัดความซ้ำซ้อนในการทำงาน
๓. ทำให้สามารถเลือกวิธีที่ดีที่สุดในการแก้ปัญหาและความต้องการได้อย่างถูกต้อง
๔. ทำให้สามารถตรวจสอบ ติดตาม และควบคุมการดำเนินโครงการพัฒนาต่างๆ ตลอดจนควบคุมการใช้จ่ายงบประมาณให้เกิดประสิทธิภาพ
๕. ทำให้มีเครื่องมือในการบริหารพัฒนาเศรษฐกิจ สังคมและวัฒนธรรมรวมทั้งแก้ปัญหาความต้องการของประชาชนในตำบล เพื่อให้เกิดประโยชน์สูงสุดต่อการพัฒนา
๖. ทำให้องค์กรปกครองส่วนท้องถิ่นทราบว่า มีแผนงาน/โครงการ/กิจกรรมอะไร ที่จะดำเนินการใน ปีงบประมาณนั้นๆ โดยไม่ซ้ำซ้อนกับแผนงาน/โครงการ/กิจกรรมอื่น

## ส่วนที่ ๒

### บัญชีโครงการ/กิจกรรม

- บัญชีสรุปจำนวนโครงการและงบประมาณ (ผด.๐๑)
- บัญชีโครงการแผนดำเนินงาน (ผด.๐๒)
- แบบ ผด.๐๒/๑

บัญชีสรุปจำนวนโครงการพัฒนาท้องถิ่น กิจกรรมและงบประมาณ

แผนการดำเนินงาน ประจำปีงบประมาณ พ.ศ.2566

แบบ ผด.01

องค์การบริหารส่วนตำบลสาวแห

ยุทธศาสตร์ / แผนงาน	จำนวนโครงการ ที่ดำเนินการ	คิดเป็นร้อยละ ของโครงการทั้งหมด	จำนวน งบประมาณ	คิดเป็นร้อยละของ งบประมาณทั้งหมด	หน่วยงาน รับผิดชอบหลัก
<b>1. ยุทธศาสตร์การพัฒนาด้านโครงสร้างพื้นฐาน</b>					
แผนงานเคหะและชุมชน	2	2.63	204,670	1.59	กองช่าง
แผนงานอุตสาหกรรมและการโยธา	15	19.74	1,765,100	13.75	กองช่าง
รวม	17	22.37	1,969,770	15.35	
<b>2. ยุทธศาสตร์การพัฒนาด้านเศรษฐกิจ</b>					
แผนงานสาธารณสุข	3	3.95	240,000	1.87	กองสวัสดิการสังคม
แผนงานการเกษตร	3	3.95	60,000	0.47	สำนักปลัดฯ
รวม	6	7.89	300,000	2.34	
<b>3. ยุทธศาสตร์การพัฒนาด้านการส่งเสริมคุณภาพชีวิต</b>					
แผนงานงบกลาง	4	5.26	7,878,200	61.37	กองสวัสดิการสังคม
แผนงานสาธารณสุข	7	9.21	125,000	0.97	กองสวัสดิการสังคม
รวม	11	14.47	8,003,200	62.35	
<b>4. ยุทธศาสตร์การพัฒนาด้านการจัดระเบียบชุมชน/สังคมและการรักษาความสงบเรียบร้อย</b>					
แผนงานบริหารงานทั่วไป	3	3.95	130,000	1.01	สำนักปลัดฯ
แผนงานสร้างความเข้มแข็งของชุมชน	1	1.32	10,000	0.08	สำนักปลัดฯ กองสวัสดิการสังคม
รวม	4	5.26	140,000	1.09	



ยุทธศาสตร์ / แผนงาน	จำนวนโครงการ ที่ดำเนินการ	คิดเป็นร้อยละ ของโครงการทั้งหมด	จำนวน งบประมาณ	คิดเป็นร้อยละของ งบประมาณทั้งหมด	หน่วยงาน รับผิดชอบหลัก
<b>5. ยุทธศาสตร์การพัฒนาด้านการศึกษา ศาสนา วัฒนธรรมและภูมิปัญญาท้องถิ่น</b>					
แผนงานบริหารงานทั่วไป	8	10.53	121,000	0.94	
แผนงานการศึกษา	12	15.79	1,842,472	14.35	
แผนงานการศาสนา วัฒนธรรม และนันทนาการ	5	6.58	370,000	2.88	
<b>รวม</b>	<b>25</b>	<b>32.89</b>	<b>2,333,472</b>	<b>18.18</b>	
<b>6. ยุทธศาสตร์การพัฒนาด้านการจัดการทรัพยากรธรรมชาติและสิ่งแวดล้อม</b>					
แผนงานเคหะและชุมชน	2	2.63	40,000	0.31	
แผนงานการเกษตร	3	3.95	50,000	0.39	
<b>รวม</b>	<b>5</b>	<b>6.58</b>	<b>90,000</b>	<b>0.70</b>	
<b>7. ยุทธศาสตร์การพัฒนาด้านการบริหารจัดการที่ดี</b>					
แผนงานบริหารงานทั่วไป	8	10.53	250,000	1.95	
<b>รวม</b>	<b>8</b>	<b>10.53</b>	<b>250,000</b>	<b>1.95</b>	
<b>รวมทั้งสิ้น</b>	<b>76</b>	<b>100.00</b>	<b>12,836,442</b>	<b>100.00</b>	









1. ยุทธศาสตร์การพัฒนาด้านโครงสร้างพื้นฐาน

แบบ ผด.02

แผนงานอุตสาหกรรมและการโยธา (งานก่อสร้าง)

ที่	โครงการ	รายละเอียดของกิจกรรม ที่เกิดขึ้นจากโครงการ	งบประมาณ (บาท)	สถานที่ ดำเนินการ	หน่วยงาน รับผิดชอบหลัก	พ.ศ.2565			พ.ศ.2566								
						ต.ค.	พ.ย.	ธ.ค.	ม.ค.	ก.พ.	มี.ค.	เม.ย.	พ.ค.	มิ.ย.	ก.ค.	ส.ค.	ก.ย.
		ผิวจราจร กว้าง 3.00 เมตร ยาว 97.50 เมตร หนา 0.15 เมตร ก่อสร้างหุ้มข้างคสล. จำนวน 2 ซ้าง 1.กว้าง 3.00 เมตร ยาว 2.70 เมตร 2.กว้าง 1.60 เมตร ยาว 2.00 เมตร หนา 0.15 เมตร หรือมีพื้นที่คอนกรีตรวมกันไม่น้อยกว่า 298.15 ตารางเมตร ลงลูกรังไหลทาง กว้างข้างละ 0.25 เมตร ตามแบบ อบต.สาวแห เลขที่ 23/2565 (ใช้แบบถนนคอนกรีตเสริมเหล็กตามมฐ.ทถ.2-201 (1) แผ่นที่ 11,แบบมฐ.ทถ.2-202 แผ่นที่ 13 อ้างอิง															
5	โครงการก่อสร้างบ่อซึมกระจายน้ำด้านหลังห้องน้ำติดบ่อเกรอะ	เพื่อจ่ายเป็นค่าก่อสร้างบ่อซึมกระจายน้ำด้านหลังห้องน้ำติดบ่อเกรอะ ตามแบบอบต.สาวแห เลขที่ 31/2565	23,500	อบต.สาวแห	กองช่าง	←											→
6	โครงการก่อสร้างรางระบายน้ำ คสล. พร้อมฝาดะแกรงเหล็ก หมู่ที่ 2	เพื่อจ่ายเป็นค่าก่อสร้างรางระบายน้ำ คสล. พร้อมฝาดะแกรงเหล็ก หมู่ที่ 2 สายข้างหอดังประปาหมู่ที่ 2 ถึงบ้าน	200,000	อบต.สาวแห	กองช่าง												











2. ยุทธศาสตร์การพัฒนาด้านเศรษฐกิจ

แบบ ผด.02

แผนงานสาธารณสุข

ที่	โครงการ	รายละเอียดของกิจกรรม ที่เกิดขึ้นจากโครงการ	งบประมาณ (บาท)	สถานที่ ดำเนินการ	หน่วยงาน รับผิดชอบหลัก	พ.ศ.2565			พ.ศ.2566										
						ต.ค.	พ.ย.	ธ.ค.	ม.ค.	ก.พ.	มี.ค.	เม.ย.	พ.ค.	มิ.ย.	ก.ค.	ส.ค.	ก.ย.		
1	โครงการฝึกอบรมพัฒนา ศักยภาพในการประกอบ อาชีพให้แก่ผู้สูงอายุ คนพิการ และผู้ด้อยโอกาส	เพื่อจ่ายเป็นค่าใช้จ่ายในการดำเนิน โครงการฝึกอบรมพัฒนาศักยภาพในการ ประกอบอาชีพให้แก่ผู้สูงอายุ คนพิการ และผู้ด้อยโอกาส เช่น ค่าตอบแทน วิทยากร ค่าป้ายโครงการ ค่าอาหาร กลางวันและอาหารว่าง ค่าวัสดุในการ ฝึกอบรม ฯลฯ	20,000	อบต.สาวแห	กองสวัสดิการสังคม				←										→
2	โครงการภูมิปัญญาท้องถิ่น สมุนไพรบ้านต้านโรค	เพื่อจ่ายเป็นค่าใช้จ่ายในการดำเนิน โครงการภูมิปัญญาท้องถิ่นสมุนไพรบ้าน ต้านโรค เช่น ค่าตอบแทนวิทยากร ค่าป้ายโครงการ ค่าอาหารกลางวันและ อาหารว่าง ค่าวัสดุในการฝึกอบรม ฯลฯ	20,000	อบต.สาวแห	กองสวัสดิการสังคม				←										→
3	โครงการอบรมศึกษาดูงาน เพิ่มศักยภาพของกลุ่มอาชีพ ตำบลสาวแห	เพื่อจ่ายเป็นค่าใช้จ่ายในการดำเนิน โครงการอบรมศึกษาดูงานเพิ่มศักยภาพ ของกลุ่มอาชีพตำบลสาวแห เช่น ค่าป้าย โครงการ ค่าตอบแทนวิทยากร ค่าวัสดุ และอุปกรณ์ในการฝึกอบรม ค่าจัดทำ	200,000	สถานที่ที่ จะไปศึกษา ดูงาน	กองสวัสดิการสังคม				←										→

2. ยุทธศาสตร์การพัฒนาด้านเศรษฐกิจ

แบบ ผด.02

แผนงานสาธารณสุข

ที่	โครงการ	รายละเอียดของกิจกรรม ที่เกิดขึ้นจากโครงการ	งบประมาณ (บาท)	สถานที่ ดำเนินการ	หน่วยงาน รับผิดชอบหลัก	พ.ศ.2565			พ.ศ.2566									
						ต.ค.	พ.ย.	ธ.ค.	ม.ค.	ก.พ.	มี.ค.	เม.ย.	พ.ค.	มิ.ย.	ก.ค.	ส.ค.	ก.ย.	
		เอกสาร ค่ากระเป๋าค่าอาหารว่างและ เครื่องดื่ม ค่าอาหารกลางวัน ค่าเช่าที่พัก ค่าเช่าเหมารถ ฯลฯ																
รวม	3 โครงการ	-	240,000	-	-													

17

2. ยุทธศาสตร์การพัฒนาด้านเศรษฐกิจ

แบบ ผด.02

แผนงานการเกษตร (งานส่งเสริมการเกษตร)

ที่	โครงการ	รายละเอียดของกิจกรรม ที่เกิดขึ้นจากโครงการ	งบประมาณ (บาท)	สถานที่ ดำเนินการ	หน่วยงาน รับผิดชอบหลัก	พ.ศ.2565			พ.ศ.2566									
						ต.ค.	พ.ย.	ธ.ค.	ม.ค.	ก.พ.	มี.ค.	เม.ย.	พ.ค.	มิ.ย.	ก.ค.	ส.ค.	ก.ย.	
1	โครงการส่งเสริมการปลูก ข้าวหอมมะลิ 105 คุณภาพดีเพื่อการส่งออก	เพื่อจ่ายเป็นค่าใช้จ่ายในการดำเนิน โครงการส่งเสริมการปลูกข้าวหอมมะลิ 105 คุณภาพดีเพื่อการส่งออก เช่น ค่าป้ายโครงการ ค่าตอบแทนวิทยากร ค่าวัสดุและอุปกรณ์ในการฝึกอบรม ค่าอาหารกลางวัน ค่าอาหารว่างและ เครื่องดื่ม	20,000	อบต.สาวแห	สำนักปลัดฯ							←	→					





3. ยุทธศาสตร์การพัฒนาด้านการส่งเสริมคุณภาพชีวิต

แบบ ผด.02

แผนงานงบกลาง

ที่	โครงการ	รายละเอียดของกิจกรรม ที่เกิดขึ้นจากโครงการ	งบประมาณ (บาท)	สถานที่ ดำเนินการ	หน่วยงาน รับผิดชอบหลัก	พ.ศ.2565			พ.ศ.2566									
						ต.ค.	พ.ย.	ธ.ค.	ม.ค.	ก.พ.	มี.ค.	เม.ย.	พ.ค.	มิ.ย.	ก.ค.	ส.ค.	ก.ย.	
4	ค่าใช้จ่ายในการจัดการ จราจร	เพื่อจ่ายเป็นค่าใช้จ่ายในการแก้ไขปัญหา เกี่ยวกับการจราจรที่ประชาชนได้รับ ประโยชน์โดยตรง เช่น การทาสีตีเส้น สัญญาณไฟจราจรสามเหลี่ยมหยุด ตรวจ บ้ายจราจร กระจกโค้งจราจร ครอบป้องกันจราจร กรวยจราจร แผงกั้นจราจร แผงพลาสติกใส่น้ำ เสาล้อมลูกจราจร เสื่อจราจรยางชะลอ ความเร็วรถ เป็นต้น	5,000	อบต.สาวแห	งานป้องกันและ บรรเทาสาธารณภัย													
รวม	4 โครงการ	-	7,878,200	-	-													

3. ยุทธศาสตร์การพัฒนาด้านการส่งเสริมคุณภาพชีวิต

แบบ ผด.02

แผนงานสาธารณสุข

ที่	โครงการ	รายละเอียดของกิจกรรม ที่เกิดขึ้นจากโครงการ	งบประมาณ (บาท)	สถานที่ ดำเนินการ	หน่วยงาน รับผิดชอบหลัก	พ.ศ.2565			พ.ศ.2566								
						ต.ค.	พ.ย.	ธ.ค.	ม.ค.	ก.พ.	มี.ค.	เม.ย.	พ.ค.	มิ.ย.	ก.ค.	ส.ค.	ก.ย.
1	โครงการส่งเสริมอาชีพให้กับ สภาเด็กและเยาวชนตำบล สาวแห	เพื่อจ่ายเป็นค่าใช้จ่ายในการดำเนิน โครงการส่งเสริมอาชีพให้กับสภาเด็กและ เยาวชนตำบลสาวแห เช่น ค่าป้าย โครงการ ค่าตอบแทนวิทยากร ค่าอาหารว่างและเครื่องดื่ม ค่าอาหาร	20,000	อบต.สาวแห	กองการศึกษา						←→						
2	โครงการเยาวชนรุ่นใหม่ ร่วมใจต้านภัยยาเสพติด	เพื่อจ่ายเป็นค่าใช้จ่ายในการดำเนิน โครงการเยาวชนรุ่นใหม่ร่วมใจต้านภัย ยาเสพติด เช่น ค่าป้ายโครงการ ค่าตอบแทนวิทยากร ค่าอาหารว่างและ เครื่องดื่ม ค่าอาหารกลางวัน ค่าวัสดุ ฯลฯ	20,000	อบต.สาวแห	กองการศึกษา									←→			
3	โครงการเพื่อขับเคลื่อน โครงการสัตว์ปลอดโรค คนปลอดภัยจากโรคพิษ สุนัขบ้า ตามพระปณิธาน ศาสตราจารย์ ดร.สมเด็จ พระเจ้าอนงนางเธอ เจ้าฟ้า จุฬาภรณวลัยลักษณ์ อัครราชกุมารี กรมพระศรี สวางควัฒน วรขัตติยราชนารี	เพื่อจ่ายเป็นค่าใช้จ่ายในการดำเนิน โครงการเพื่อขับเคลื่อนโครงการ สัตว์ปลอดโรคคนปลอดภัยจากโรคพิษ สุนัขบ้า ตามพระปณิธาน ศาสตราจารย์ ดร. สมเด็จพระเจ้าน้องนางเธอ เจ้าฟ้า จุฬาภรณวลัยลักษณ์ อัครราชกุมารี กรมพระศรีสวางควัฒน วรขัตติยราชนารี เช่น ค่าวัคซีน ไช้ริง เข็มและวัสดุอื่นๆ	30,000	อบต.สาวแห	สำนักปลัดฯ				←→								



3. ยุทธศาสตร์การพัฒนาด้านการส่งเสริมคุณภาพชีวิต

แบบ ผด.02

แผนงานสาธารณสุข

ที่	โครงการ	รายละเอียดของกิจกรรม ที่เกิดขึ้นจากโครงการ	งบประมาณ (บาท)	สถานที่ ดำเนินการ	หน่วยงาน รับผิดชอบหลัก	พ.ศ.2565			พ.ศ.2566									
						ต.ค.	พ.ย.	ธ.ค.	ม.ค.	ก.พ.	มี.ค.	เม.ย.	พ.ค.	มิ.ย.	ก.ค.	ส.ค.	ก.ย.	
4	โครงการสำรวจข้อมูลจำนวนสัตว์และขึ้นทะเบียนสัตว์ตามโครงการสัตว์ปลอดโรคคนปลอดภัย จากโรคพิษสุนัขบ้า ตามพระปณิธานศาสตราจารย์ ดร.สมเด็จฯ พระเจ้าน้องนางเธอ เจ้าฟ้าจุฬาภรณวลัยลักษณ์ อัครราชกุมารี กรมพระศรีสวางควัฒน วรขัตติยราชนารี (ตั้งงบประมาณตามจำนวนประชากรสุนัข/แมวทั้งที่มีเจ้าของและไม่มีเจ้าของที่ได้จากการสำรวจตัวละ 6 บาท/ปี)	เพื่อจ่ายเป็นค่าใช้จ่ายในการดำเนินโครงการสำรวจข้อมูลจำนวนสัตว์และขึ้นทะเบียนสัตว์ตามโครงการสัตว์ปลอดโรคคนปลอดภัยจากโรคพิษสุนัขบ้า ตามพระปณิธานศาสตราจารย์ ดร.สมเด็จฯ พระเจ้าน้องนางเธอ เจ้าฟ้าจุฬาภรณวลัยลักษณ์ อัครราชกุมารี กรมพระศรีสวางควัฒน วรขัตติยราชนารี	5,000	อบต.สาวแห	สำนักปลัดฯ			←										
5	โครงการรณรงค์การใช้จักรยานในชีวิตประจำวัน	เพื่อจ่ายเป็นค่าใช้จ่ายในการดำเนินโครงการรณรงค์การใช้จักรยานในชีวิตที่เกิดขึ้นจากโครงการ เช่น ค่าป้ายโครงการ ค่าตอบแทนวิทยากร ค่าอาหารว่างและเครื่องดื่ม ค่าอาหารกลางวัน ค่าวัสดุ ฯลฯ	10,000	อบต.สาวแห	กองสวัสดิการสังคม				←									→

3. ยุทธศาสตร์การพัฒนาด้านการส่งเสริมคุณภาพชีวิต

แบบ ผด.02

แผนงานสาธารณสุข

ที่	โครงการ	รายละเอียดของกิจกรรม ที่เกิดขึ้นจากโครงการ	งบประมาณ (บาท)	สถานที่ ดำเนินการ	หน่วยงาน รับผิดชอบหลัก	พ.ศ.2565			พ.ศ.2566								
						ต.ค.	พ.ย.	ธ.ค.	ม.ค.	ก.พ.	มี.ค.	เม.ย.	พ.ค.	มิ.ย.	ก.ค.	ส.ค.	ก.ย.
6	โครงการคุมกำเนิดสุนัขและ แมวอย่างถาวร	เพื่อจ่ายเป็นค่าใช้จ่ายในการดำเนินงาน โครงการคุมกำเนิดสุนัขและแมวอย่าง ถาวร เช่น ค่าป้ายโครงการ ค่าอาหาร ว่างและเครื่องดื่ม ค่าอาหารกลางวัน ค่าวัสดุ ฯลฯ	20,000	อบต.สาวแห	สำนักปลัดฯ				←————→								
7	โครงการป้องกันและควบคุม โรคระบาดในสัตว์	เพื่อจ่ายเป็นค่าใช้จ่ายในการดำเนินงาน ตามโครงการป้องกันและควบคุมโรค ระบาดในสัตว์เพื่อเป็นการป้องกัน ควบคุมและระงับการระบาดของโรค ระบาดสัตว์ที่เกิดขึ้นในพื้นที่ตำบล สาวแห	20,000	อบต.สาวแห	สำนักปลัดฯ									←————→			
รวม	7 โครงการ	-	125,000	-	-												

4. ยุทธศาสตร์การพัฒนาด้านการจัดระเบียบชุมชน/สังคมและการรักษาความสงบเรียบร้อย

แบบ ผด.02

แผนงานบริหารงานทั่วไป (งานป้องกันและบรรเทาสาธารณภัย)

ที่	โครงการ	รายละเอียดของกิจกรรม ที่เกิดขึ้นจากโครงการ	งบประมาณ (บาท)	สถานที่ ดำเนินการ	หน่วยงาน รับผิดชอบหลัก	พ.ศ.2565			พ.ศ.2566										
						ต.ค.	พ.ย.	ธ.ค.	ม.ค.	ก.พ.	มี.ค.	เม.ย.	พ.ค.	มิ.ย.	ก.ค.	ส.ค.	ก.ย.		
1	โครงการปกป้องสถาบัน สำคัญของชาติ	เพื่อจ่ายเป็นค่าใช้จ่ายในการดำเนิน โครงการปกป้องสถาบันสำคัญของชาติ <input type="checkbox"/> เช่น ค่าป้ายโครงการ ค่าจัดสถานที่ ฯลฯ	10,000	อบต.สาวแห	แผนงานการรักษา ความสงบภายใน														
2	โครงการจัดฝึกอบรมสมาชิก อปพร. (จัดตั้ง)	เพื่อจ่ายเป็นค่าใช้จ่ายในการดำเนิน โครงการจัดฝึกอบรมสมาชิก อปพร. <input type="checkbox"/> (หลักสูตรจัดตั้ง) เช่น ค่าชุดฝึกค่าป้าย <input type="checkbox"/> โครงการ ค่าวิทยากร ค่าอาหารว่างและ เครื่องดื่ม ค่าอาหารเช้า กลางวัน เย็น <input type="checkbox"/> ค่าวัสดุในการฝึกอบรมค่าจัดสถานที่ <input type="checkbox"/> ฯลฯ	100,000	อบต.สาวแห	งานป้องกันและ บรรเทาสาธารณภัย														
3	โครงการฝึกทบทวนจิตอาสา ภัยพิบัติ	เพื่อจ่ายเป็นค่าใช้จ่ายในการดำเนิน โครงการฝึกทบทวนจิตอาสาภัยพิบัติ เช่น ค่าชุดฝึก ค่าป้ายโครงการ <input type="checkbox"/> ค่าวิทยากร ค่าอาหารว่างและเครื่องดื่ม ค่าอาหารเช้า กลางวัน เย็น ค่าวัสดุ ในการฝึกอบรม ค่าจัดสถานที่ ฯลฯ	20,000	อบต.สาวแห	งานป้องกันและ บรรเทาสาธารณภัย														
รวม	3 โครงการ	-	130,000	-	-														



5. ยุทธศาสตร์การพัฒนาด้านการศึกษา ศาสนา วัฒนธรรมและภูมิปัญญาท้องถิ่น

แบบ ผด.02

แผนงานบริหารงานทั่วไป

ที่	โครงการ	รายละเอียดของกิจกรรม ที่เกิดขึ้นจากโครงการ	งบประมาณ (บาท)	สถานที่ ดำเนินการ	หน่วยงาน รับผิดชอบหลัก	พ.ศ.2565			พ.ศ.2566							
						ต.ค.	พ.ย.	ธ.ค.	ม.ค.	ก.พ.	มี.ค.	เม.ย.	พ.ค.	มิ.ย.	ก.ค.	ส.ค.
2	โครงการจัดงานและกิจกรรมเฉลิมพระเกียรติสมเด็จพระนางเจ้าสุทิดา พัชรสุธาพิมลลักษณ พระบรมราชินี	เพื่อจ่ายเป็นค่าใช้จ่ายในการดำเนินโครงการจัดงานและกิจกรรมเฉลิมพระเกียรติวันเฉลิมพระชนมพรรษาสมเด็จพระนางเจ้าสุทิดาพัชรสุธาพิมลลักษณ พระบรมราชินีเนื่องในโอกาสวันเฉลิมพระชนมพรรษา วันที่ 3 มิถุนายน 2566 เช่น ค่าป้าย ค่าวัสดุ ฯลฯ	20,000	ที่ทำการปกครองอำเภอหนองฮี	สำนักปลัดฯ								↔			
3	โครงการจัดงานและกิจกรรมเฉลิมพระเกียรติสมเด็จพระนางเจ้าสิริกิติ์ พระบรมราชินีนาถ พระบรมราชชนนีพันปีหลวง	เพื่อจ่ายเป็นค่าใช้จ่ายในการดำเนินโครงการจัดงานและกิจกรรมเฉลิมพระเกียรติวันเฉลิมพระชนมพรรษาราชินีนาถพระบรมราชชนนีพันปีหลวงเนื่องในโอกาสวันเฉลิมพระชนมพรรษา วันที่ 12 สิงหาคม 2566 เช่น ค่าป้าย ค่าวัสดุ ฯลฯ	20,000	ที่ทำการปกครองอำเภอหนองฮี	สำนักปลัดฯ										↔	
4	โครงการวันท้องถิ่นไทย	เพื่อจ่ายเป็นค่าใช้จ่ายในการดำเนินโครงการวันท้องถิ่นไทย เช่น ค่าป้ายโครงการ ค่าวัสดุ ค่าจัดทำเอกสาร	10,000	อบต.สาวแห	สำนักปลัดฯ					↔						

5. ยุทธศาสตร์การพัฒนาด้านการศึกษา ศาสนา วัฒนธรรมและภูมิปัญญาท้องถิ่น

แบบ ผด.02

แผนงานบริหารงานทั่วไป

ที่	โครงการ	รายละเอียดของกิจกรรม ที่เกิดขึ้นจากโครงการ	งบประมาณ (บาท)	สถานที่ ดำเนินการ	หน่วยงาน รับผิดชอบหลัก	พ.ศ.2565			พ.ศ.2566								
						ต.ค.	พ.ย.	ธ.ค.	ม.ค.	ก.พ.	มี.ค.	เม.ย.	พ.ค.	มิ.ย.	ก.ค.	ส.ค.	ก.ย.
		ค่าจัดสถานที่ ฯลฯ ค่าป้ายโครงการ ค่าตอบแทนวิทยากร ค่าวัสดุและอุปกรณ์ในการฝึกอบรม <input type="checkbox"/> ค่าจัดทำเอกสาร ค่าอาหารว่างและ เครื่องดื่ม ค่าอาหารกลางวัน ค่าจัด สถานที่ในการจัดฝึกอบรม ฯลฯ <input type="checkbox"/>															
5	อุดหนุนโครงการเฉลิม พระเกียรติพระบาทสมเด็จพระ พระปรเมนทรรามาธิบดี ศรีสินทรมหาวชิราลงกรณ พระวชิรเกล้าเจ้าอยู่หัว	เพื่อเป็นเงินอุดหนุนตามโครงการเฉลิม พระเกียรติเนื่องในโอกาสวันเฉลิม <input type="checkbox"/> <input type="checkbox"/> พระชนมพรรษาพระบาทสมเด็จพระ พระปรเมนทรรามาธิบดีศรีสินทรมหา <input type="checkbox"/> วชิราลงกรณ พระวชิรเกล้าเจ้าอยู่หัว <input type="checkbox"/> ให้กับที่ทำการปกครองอำเภอหนองฮี	5,000	ที่ทำการ ปกครอง อำเภอหนองฮี	สำนักปลัดฯ												↔
6	อุดหนุนโครงการเฉลิม พระเกียรติสมเด็จพระนางเจ้า สิริกิติ์ พระบรมราชินีนาถ พระบรมราชชนนีพันปีหลวง	เพื่อจ่ายเป็นเงินอุดหนุนตามโครงการ เฉลิมพระเกียรติสมเด็จพระนางเจ้าสิริกิติ์ <input type="checkbox"/> พระบรมราชินีนาถ พระบรมราชชนนี <input type="checkbox"/> พันปีหลวง ในวันที่ 12 สิงหาคม 2566 ให้กับที่ทำการปกครองอำเภอหนองฮี <input type="checkbox"/>	5,000	ที่ทำการ ปกครอง อำเภอหนองฮี	สำนักปลัดฯ												↔

5. ยุทธศาสตร์การพัฒนาทางการศึกษา ศาสนา วัฒนธรรมและภูมิปัญญาท้องถิ่น

แบบ ผด.02

แผนงานบริหารงานทั่วไป

ที่	โครงการ	รายละเอียดของกิจกรรม ที่เกิดขึ้นจากโครงการ	งบประมาณ (บาท)	สถานที่ ดำเนินการ	หน่วยงาน รับผิดชอบหลัก	พ.ศ.2565			พ.ศ.2566								
						ต.ค.	พ.ย.	ธ.ค.	ม.ค.	ก.พ.	มี.ค.	เม.ย.	พ.ค.	มิ.ย.	ก.ค.	ส.ค.	ก.ย.
7	อุดหนุนโครงการเฉลิมพระเกียรติสมเด็จพระนางเจ้าสุทิดา พัชรสุธาพิมลลักษณ พระบรมราชินี	เพื่อจ่ายเป็นเงินอุดหนุนที่ทำการปกครองอำเภอหนองฮีให้เป็นไปตามโครงการเฉลิมพระเกียรติเนื่องในโอกาสวันเฉลิมพระชนมพรรษาสมเด็จพระนางเจ้าสุทิดาพัชรสุธาพิมลลักษณ พระบรมราชินี ในวันที่ 3 มิถุนายน 2566	5,000	ที่ทำการ ปกครอง อำเภอหนองฮี	สำนักปลัดฯ									←→			
8	อุดหนุนโครงการสนับสนุนการบริหารจัดการศูนย์ปฏิบัติการร่วมในการช่วยเหลือประชาชนขององค์กรปกครองส่วนท้องถิ่นอำเภอหนองฮี	เพื่อจ่ายเป็นค่าใช้จ่ายตามโครงการสนับสนุนการบริหารจัดการศูนย์ปฏิบัติการร่วมในการช่วยเหลือประชาชนขององค์กรปกครองส่วนท้องถิ่นอำเภอหนองฮี ให้กับเทศบาลตำบลหนองฮี	26,000	ที่ทำการ ปกครอง อำเภอหนองฮี	สำนักปลัดฯ	←											→
รวม	8 โครงการ	-	121,000	-	-												





5. ยุทธศาสตร์การพัฒนาด้านการศึกษา ศาสนา วัฒนธรรมและภูมิปัญญาท้องถิ่น

แบบ ผด.02

แผนงานการศึกษา

ที่	โครงการ	รายละเอียดของกิจกรรม ที่เกิดขึ้นจากโครงการ	งบประมาณ (บาท)	สถานที่ ดำเนินการ	หน่วยงาน รับผิดชอบหลัก	พ.ศ.2565			พ.ศ.2566										
						ต.ค.	พ.ย.	ธ.ค.	ม.ค.	ก.พ.	มี.ค.	เม.ย.	พ.ค.	มิ.ย.	ก.ค.	ส.ค.	ก.ย.		
4	โครงการปรับภูมิทัศน์ศูนย์พัฒนาเด็กเล็กบ้านสาวแห	เพื่อจ่ายเป็นค่าใช้จ่ายในการดำเนินโครงการปรับภูมิทัศน์ศูนย์พัฒนาเด็กเล็กบ้านสาวแห	10,000	ศพด. บ้านสาวแห	กองการศึกษา														
5	โครงการฝึกอบรมเพิ่มพูนประสิทธิภาพ ผู้ดูแลเด็ก ผู้ปกครอง และทัศนศึกษาดูงาน	เพื่อจ่ายเป็นค่าใช้จ่ายในการดำเนินโครงการฝึกอบรมเพิ่มพูนประสิทธิภาพผู้ดูแลเด็ก ผู้ปกครองและทัศนศึกษาดูงาน เช่น ค่าป้ายโครงการ ค่าตอบแทนวิทยากร ค่าอาหาร ค่าอาหารว่างและเครื่องดื่มสำหรับผู้เข้าร่วมโครงการ ค่าวัสดุ ค่าเช่าเหมารถยนต์ ฯลฯ	50,000	สถานที่ที่จะไปศึกษาดูงาน	กองการศึกษา														
6	โครงการสนับสนุนค่าใช้จ่ายการบริหารสถานศึกษา	เพื่อจ่ายเป็นค่าใช้จ่ายอาหารกลางวันศูนย์พัฒนาเด็กเล็กบ้านสาวแห จำนวนเด็ก 68 คนๆละ 21 บาท จำนวน 245 วัน เป็นเงิน 349,860 บาท	349,860	ศพด. บ้านสาวแห	กองการศึกษา														
7	โครงการสนับสนุนค่าใช้จ่ายในการจัดการศึกษาสำหรับศูนย์พัฒนาเด็กเล็ก	เพื่อจ่ายเป็นค่าใช้จ่ายในการจัดการศึกษาสำหรับศูนย์พัฒนาเด็กเล็กบ้านสาวแห สำหรับเด็กปฐมวัย	76,840	ศพด. บ้านสาวแห	กองการศึกษา														

5. ยุทธศาสตร์การพัฒนาด้านการศึกษา ศาสนา วัฒนธรรมและภูมิปัญญาท้องถิ่น

แบบ ผด.02

แผนงานการศึกษา

ที่	โครงการ	รายละเอียดของกิจกรรม ที่เกิดขึ้นจากโครงการ	งบประมาณ (บาท)	สถานที่ ดำเนินการ	หน่วยงาน รับผิดชอบหลัก	พ.ศ.2565			พ.ศ.2566									
						ต.ค.	พ.ย.	ธ.ค.	ม.ค.	ก.พ.	มี.ค.	เม.ย.	พ.ค.	มิ.ย.	ก.ค.	ส.ค.	ก.ย.	
		(อายุ 3-5 ปี) ดังนี้ 1. ค่าหนังสือเรียน ตั้งไว้ 13,600 บาท จำนวน 68 คนๆละ 200 บาท/ปี <input type="checkbox"/> 2. ค่าอุปกรณ์การเรียน ตั้งไว้ 13,600 บาท จำนวน 68 คนๆละ 200 บาท/ปี <input type="checkbox"/> 3. ค่าเครื่องแบบนักเรียน ตั้งไว้ 20,400 บาท จำนวน 68 คนๆละ 300 บาท/ปี 4. ค่ากิจกรรมการพัฒนาผู้เรียน ตั้งไว้ 29,240 บาท จำนวน 68 คนๆละ 430 บาท/ปี <input type="checkbox"/>																
8	วัสดุงานบ้านงานครัว	ค่าอาหารเสริม (นม) จำนวน 445,272 บาท เพื่อจ่ายเป็นค่าอาหารเสริม (นม) ดังนี้ 1. ค่าจัดซื้ออาหารเสริม (นม) ศูนย์พัฒนาเด็กเล็กบ้านสาวแห ตั้งไว้ 138,258 บาท เพื่อจ่ายเป็นค่าจัดซื้ออาหารเสริม (นม) ศูนย์พัฒนา	445,272	ศพด. บ้านสาวแห ร.ร.สาวแห วิทยา ร.ร.บ้าน ดอนแดง	กองการศึกษา													

5. ยุทธศาสตร์การพัฒนาทางการศึกษา ศาสนา วัฒนธรรมและภูมิปัญญาท้องถิ่น

แบบ ผด.02

แผนงานการศึกษา

ที่	โครงการ	รายละเอียดของกิจกรรม ที่เกิดขึ้นจากโครงการ	งบประมาณ (บาท)	สถานที่ ดำเนินการ	หน่วยงาน รับผิดชอบหลัก	พ.ศ.2565			พ.ศ.2566									
						ต.ค.	พ.ย.	ธ.ค.	ม.ค.	ก.พ.	มี.ค.	เม.ย.	พ.ค.	มิ.ย.	ก.ค.	ส.ค.	ก.ย.	
		เด็กเล็กจำนวน 68 คนๆละ 7.82 บาท จำนวน 260 วัน 2 ค่าจัดซื้ออาหารเสริม (นม) โรงเรียน สาวแหวิทยา ตั้งไว้ 300,914 บาท <input type="checkbox"/> เพื่อจ่ายเป็นค่าจัดซื้ออาหารเสริม (นม) โรงเรียนสาวแหวิทยา จัดสรรให้เด็กเล็ก ถึงประถมศึกษาปีที่ 6 จำนวน 148 คนๆละ 7.82 บาท จำนวน 260 วัน <input type="checkbox"/> 3 ค่าจัดซื้ออาหารเสริม (นม) โรงเรียน บ้านดอนแดง ตั้งไว้ 6,100 บาท <input type="checkbox"/> เพื่อจ่ายเป็นค่าจัดซื้ออาหารเสริม (นม) โรงเรียนบ้านดอนแดงจัดสรรให้เด็กเล็ก ถึงประถมศึกษาปีที่ 6 จำนวน 3 คนๆละ 7.82 บาท จำนวน 260 วัน																
9	โครงการก่อสร้างเสาธง ศพด.บ้านสาวแห	เพื่อจ่ายเป็นค่าใช้จ่ายในการดำเนิน โครงการก่อสร้างเสาธง ศพด. บ้านสาวแห ขนาดฐานกว้าง 1.40 เมตร ยาว 1.40 เมตร เสาธงสูง 6.00 เมตร	25,700	ศพด. บ้านสาวแห	กองการศึกษา				←—————→									



5. ยุทธศาสตร์การพัฒนาทางการศึกษา ศาสนา วัฒนธรรมและภูมิปัญญาท้องถิ่น

แบบ ผด.02

แผนงานการศาสนา วัฒนธรรม และนันทนาการ (งานกีฬาและนันทนาการ)

ที่	โครงการ	รายละเอียดของกิจกรรม ที่เกิดขึ้นจากโครงการ	งบประมาณ (บาท)	สถานที่ ดำเนินการ	หน่วยงาน รับผิดชอบหลัก	พ.ศ.2565			พ.ศ.2566								
						ต.ค.	พ.ย.	ธ.ค.	ม.ค.	ก.พ.	มี.ค.	เม.ย.	พ.ค.	มิ.ย.	ก.ค.	ส.ค.	ก.ย.
1	โครงการแข่งขันกีฬา หน่วยงานสัมพันธ์อำเภอ หนองฮี	เพื่อจ่ายเป็นค่าใช้จ่ายในการดำเนิน โครงการแข่งขันกีฬาหน่วยงานสัมพันธ์ อำเภอหนองฮี เช่น ค่าป้ายโครงการ ค่าอาหาร อาหารว่างและเครื่องดื่ม ผู้เข้าร่วมโครงการ ฯลฯ	50,000	ที่ทำการ ปกครอง อำเภอหนองฮี	สำนักปลัดฯ				↔								
2	โครงการจัดงานประเพณี บุญบั้งไฟ	เพื่อจ่ายเป็นค่าใช้จ่ายในการดำเนิน โครงการจัดงานประเพณีบุญบั้งไฟ เช่น ค่าป้ายโครงการ ค่าอาหาร ค่าอาหารว่างและเครื่องดื่มผู้เข้าร่วม โครงการ ฯลฯ	200,000	อบต.สาวแห	กองการศึกษา								↔				
3	โครงการจัดงานประเพณี บุญเส็งกลอง	เพื่อจ่ายเป็นค่าใช้จ่ายในการดำเนิน โครงการจัดงานประเพณีบุญเส็งกลอง เช่น ค่าป้ายโครงการ ค่าอาหาร ค่าอาหารว่างและเครื่องดื่มผู้เข้าร่วม โครงการ ฯลฯ	50,000	วัดสาวแห วัดหนองแคน	กองการศึกษา	↔											
4	โครงการส่งเสริมและอนุรักษ์ วัฒนธรรมไทย	เพื่อจ่ายเป็นค่าใช้จ่ายในการดำเนิน โครงการส่งเสริมและอนุรักษ์วัฒนธรรม ไทย เช่น ค่าป้ายโครงการ ค่าอาหาร	60,000	อบต.สาวแห	กองการศึกษา							↔					

5. ยุทธศาสตร์การพัฒนาด้านการศึกษา ศาสนา วัฒนธรรมและภูมิปัญญาท้องถิ่น

แบบ ผด.02

แผนงานการศาสนา วัฒนธรรม และนันทนาการ (งานกีฬาและนันทนาการ)

ที่	โครงการ	รายละเอียดของกิจกรรม ที่เกิดขึ้นจากโครงการ	งบประมาณ (บาท)	สถานที่ ดำเนินการ	หน่วยงาน รับผิดชอบหลัก	พ.ศ.2565			พ.ศ.2566								
						ต.ค.	พ.ย.	ธ.ค.	ม.ค.	ก.พ.	มี.ค.	เม.ย.	พ.ค.	มิ.ย.	ก.ค.	ส.ค.	ก.ย.
		ค่าอาหารว่างและเครื่องดื่มผู้เข้าร่วม โครงการ ฯลฯ															
5	อุดหนุนที่ทำการปกครอง อำเภอหนองฮีตามโครงการ จัดงานประเพณีบุญผะเหวด จังหวัดร้อยเอ็ด	เพื่อจ่ายเป็นเงินสนับสนุนที่ทำการ อำเภอหนองฮี ตามโครงการจัดงาน ประเพณีบุญผะเหวดจังหวัดร้อยเอ็ด ประจำปี 2566	10,000	ที่ทำการ ปกครอง อำเภอหนองฮี	กองการศึกษา				←	→							
รวม	5 โครงการ	-	370,000	-	-												

35

6. ยุทธศาสตร์การพัฒนาด้านการจัดการทรัพยากรธรรมชาติและสิ่งแวดล้อม

แบบ ผด.02

แผนงานเคหะและชุมชน (งานกำจัดขยะมูลฝอยและสิ่งปฏิกูล)

ที่	โครงการ	รายละเอียดของกิจกรรม ที่เกิดขึ้นจากโครงการ	งบประมาณ (บาท)	สถานที่ ดำเนินการ	หน่วยงาน รับผิดชอบหลัก	พ.ศ.2565			พ.ศ.2566								
						ต.ค.	พ.ย.	ธ.ค.	ม.ค.	ก.พ.	มี.ค.	เม.ย.	พ.ค.	มิ.ย.	ก.ค.	ส.ค.	ก.ย.
1	โครงการกำจัดขยะในที่ และทางสาธารณะ	เพื่อจ่ายเป็นค่าใช้จ่ายในการดำเนิน โครงการขยะในที่และทางสาธารณะ เช่น ค่าป้ายโครงการ ค่าตอบแทน วิทยากร ค่าอาหารว่างและเครื่องดื่ม ค่าอาหารกลางวัน ค่าวัสดุ ฯลฯ <input type="checkbox"/>	25,000	อบต.สาวแห	สำนักปลัดฯ				←	→							



6. ยุทธศาสตร์การพัฒนาด้านการจัดการทรัพยากรธรรมชาติและสิ่งแวดล้อม

แบบ ผด.02

แผนงานการเกษตร (งานสิ่งแวดล้อมและทรัพยากรธรรมชาติ)

ที่	โครงการ	รายละเอียดของกิจกรรม ที่เกิดขึ้นจากโครงการ	งบประมาณ (บาท)	สถานที่ ดำเนินการ	หน่วยงาน รับผิดชอบหลัก	พ.ศ.2565			พ.ศ.2566								
						ต.ค.	พ.ย.	ธ.ค.	ม.ค.	ก.พ.	มี.ค.	เม.ย.	พ.ค.	มิ.ย.	ก.ค.	ส.ค.	ก.ย.
		ดินและน้ำเช่น ค่าป้ายโครงการ ค่าตอบแทนวิทยากร ค่าวัสดุและ อุปกรณ์ในการฝึกอบรม ค่าอาหาร กลางวัน ค่าอาหารว่างและเครื่องดื่ม ฯลฯ															
3	โครงการรักษาน้ำ รักษา แผ่นดิน	เพื่อจ่ายเป็นค่าใช้จ่ายในการดำเนิน โครงการรักษาน้ำ รักษาแผ่นดิน เช่น ค่าป้ายโครงการ ค่าตอบแทน วิทยากร ค่าวัสดุและอุปกรณ์ในการ ฝึกอบรม ค่าอาหาร อาหารว่างและ เครื่องดื่ม ฯลฯ	20,000	อบต.สาวแห	สำนักปลัดฯ												
รวม	3 โครงการ	-	50,000	-	-												



7. ยุทธศาสตร์การพัฒนาด้านการบริหารจัดการที่ดี

แบบ ผด.02

แผนงานบริหารงานทั่วไป

ที่	โครงการ	รายละเอียดของกิจกรรม ที่เกิดขึ้นจากโครงการ	งบประมาณ (บาท)	สถานที่ ดำเนินการ	หน่วยงาน รับผิดชอบหลัก	พ.ศ.2565			พ.ศ.2566						
						ต.ค.	พ.ย.	ธ.ค.	ม.ค.	ก.พ.	มี.ค.	เม.ย.	พ.ค.	มิ.ย.	ก.ค.
1	โครงการ อบต.สาวแห เคลื่อนที่บริการประชาชน	เพื่อจ่ายเป็นค่าใช้จ่ายในการดำเนิน โครงการอบต.สาวแหเคลื่อนที่บริการ ประชาชนเช่น ค่าป้ายโครงการ ค่าอาหารว่างและเครื่องดื่ม ค่าอาหาร กลางวัน ค่าจัดสถานที่ ฯลฯ	10,000	อบต.สาวแห	สำนักปลัดฯ				←————→						
2	โครงการฝึกอบรมให้ความรู้ ระเบียบ กฎหมาย อบท. พนักงานส่วนตำบลและ พนักงานจ้าง	เพื่อจ่ายเป็นค่าใช้จ่ายในการดำเนิน โครงการฝึกอบรมให้ความรู้ ระเบียบ กฎหมาย อบท.พนักงานส่วนตำบล และพนักงานจ้าง เช่น ค่าป้ายโครงการ ค่าตอบแทนวิทยากร ค่าวัสดุและ อุปกรณ์ในการฝึกอบรมค่าอาหารว่าง และเครื่องดื่ม ค่าอาหารกลางวัน ฯลฯ	10,000	อบต.สาวแห	สำนักปลัดฯ				←————→						
3	โครงการเพิ่มประสิทธิภาพ การบริหารงานของ อบต. และศึกษาดูงาน	เพื่อจ่ายเป็นค่าใช้จ่ายในการดำเนิน โครงการเพิ่มประสิทธิภาพการบริหร งานของ อบต.และศึกษาดูงาน เช่น ค่าป้ายโครงการ ค่าตอบแทนวิทยากร ค่าวัสดุและอุปกรณ์ในการฝึกอบรม ค่าจัดทำเอกสาร ค่ากระเป่า	150,000	สถานที่ที่ จะไปศึกษา ดูงาน	สำนักปลัดฯ				←————→						

7. ยุทธศาสตร์การพัฒนาด้านการบริหารจัดการที่ดี

แบบ ผด.02

แผนงานบริหารงานทั่วไป

ที่	โครงการ	รายละเอียดของกิจกรรม ที่เกิดขึ้นจากโครงการ	งบประมาณ (บาท)	สถานที่ ดำเนินการ	หน่วยงาน รับผิดชอบหลัก	พ.ศ.2565			พ.ศ.2566								
						ต.ค.	พ.ย.	ธ.ค.	ม.ค.	ก.พ.	มี.ค.	เม.ย.	พ.ค.	มิ.ย.	ก.ค.	ส.ค.	ก.ย.
		ค่าอาหารว่างและเครื่องดื่ม ค่าอาหาร กลางวัน ค่าเช่าที่พัก ค่าเช่าเหมา รถยนต์ ฯลฯ															
4	โครงการส่งเสริมคุณธรรม จริยธรรมพนักงานส่วนตำบล พนักงานจ้าง คณะผู้บริหาร สมาชิก อบต.	เพื่อจ่ายเป็นค่าใช้จ่ายในการดำเนิน โครงการส่งเสริมคุณธรรมจริยธรรม พนักงานส่วนตำบล พนักงานจ้าง คณะผู้บริหารสมาชิก อบต. เช่น	20,000	อบต.สาวแห	สำนักปลัดฯ												
5	โครงการจัดทำแผนชุมชน และแผนพัฒนาท้องถิ่น	เพื่อจ่ายเป็นค่าใช้จ่ายในการดำเนิน โครงการจัดทำแผนชุมชนและแผนพัฒนา ท้องถิ่น เช่น ค่าป้ายโครงการ ค่าอาหารว่างและเครื่องดื่ม ค่าอาหาร กลางวัน ค่าจัดสถานที่ ฯลฯ	20,000	อบต.สาวแห	สำนักปลัดฯ												
6	โครงการส่งเสริมจิตสำนึก พลเมืองดีวิถีประชาธิปไตย	เพื่อจ่ายเป็นค่าใช้จ่ายในการดำเนิน โครงการส่งเสริมจิตสำนึกพลเมืองดี ประชาธิปไตย เช่น ค่าป้ายโครงการ ค่าตอบแทนวิทยากร ค่าวัสดุและอุปกรณ์ ในการฝึกอบรม ค่าอาหารว่างและ	20,000	อบต.สาวแห	สำนักปลัดฯ												















ประเภทครุภัณฑ์คอมพิวเตอร์หรืออิเล็กทรอนิกส์

แบบ ผด.02/1

แผนงานป้องกันและบรรเทาสาธารณภัย

ที่	ครุภัณฑ์	รายละเอียดของครุภัณฑ์	งบประมาณ (บาท)	สถานที่ ดำเนินการ	หน่วยงาน รับผิดชอบหลัก	พ.ศ.2565			พ.ศ.2566									
						ต.ค.	พ.ย.	ธ.ค.	ม.ค.	ก.พ.	มี.ค.	เม.ย.	พ.ค.	มิ.ย.	ก.ค.	ส.ค.	ก.ย.	
		ดังนี้ 1.สี่แยกทางไปหนองแคน (หมู่ที่ 1) 2.สี่แยกทางเชื่อมไปบ้านคูอิ่ง และบ้านหนองแห้ว (หมู่ที่ 2) 3.สามแยกข้างวัดหนองแคน (หมู่ที่ 3) 4.ข้างโรงเรียนบ้านดอนแดง (หมู่ที่ 4) 5.สามแยกหน้าบ้าน อ.วัชรภรณ์ (หมู่ที่ 5) 6.สี่แยกบ้านนายเทียน บุญชม (หมู่ที่ 6) 7.ข้างโรงเรียนบ้านสาวแห วิทยา (หมู่ที่ 7)																
รวม	2 โครงการ	-	61,900	-	-													

ประเภทครุภัณฑ์อื่น

แบบ ผด.02/1

แผนงานป้องกันและบรรเทาสาธารณภัย

ที่	ครุภัณฑ์	รายละเอียดของครุภัณฑ์	งบประมาณ (บาท)	สถานที่ ดำเนินการ	หน่วยงาน รับผิดชอบหลัก	พ.ศ.2565			พ.ศ.2566											
						ต.ค.	พ.ย.	ธ.ค.	ม.ค.	ก.พ.	มี.ค.	เม.ย.	พ.ค.	มิ.ย.	ก.ค.	ส.ค.	ก.ย.			
1	จัดซื้อกระจกนูนจุดเสียง ขนาด 24 นิ้ว จำนวน 5 ชุด	เพื่อจ่ายเป็นค่าจัดซื้อกระจก นูนจุดเสียง ขนาด 24 นิ้ว พร้อมติดตั้ง จำนวน 5 ชุด ชุดละ 5,500 บาท เป็นเงิน 27,500 บาท จัดซื้อตามราคา ท้องตลาด	27,500	อบต.สาวแห	งานป้องกันและ บรรเทาสาธารณภัย															
2	จัดซื้อแผงกันจราจรแบบ ล้อเลื่อน จำนวน 6 แผง	เพื่อจ่ายเป็นค่าจัดซื้อแผงกัน จราจรแบบล้อเลื่อน จำนวน 6 แผงๆละ 3,500 บาท เป็นเงิน 21,000 บาท จัดซื้อ ตามราคาท้องตลาด	21,000	อบต.สาวแห	งานป้องกันและ บรรเทาสาธารณภัย															
3	จัดซื้อแผงหยุดตรวจป้าย สามเหลี่ยมไฟแฉับ จำนวน 2 แผง	เพื่อจ่ายเป็นค่าจัดซื้อแผง หยุดตรวจป้ายสามเหลี่ยม หยุดตรวจป้ายสามเหลี่ยม ไฟแฉับ จำนวน 2 แผงๆละ 15,000 บาท เป็นเงิน 30,000 บาท จัดซื้อตามราคา ท้องตลาด	30,000	อบต.สาวแห	งานป้องกันและ บรรเทาสาธารณภัย															
รวม	3 โครงการ	-	78,500	-	-															

ประเภทครุภัณฑ์สำนักงาน

แบบ ผด.02/1

แผนงานการศึกษา

ที่	ครุภัณฑ์	รายละเอียดของครุภัณฑ์	งบประมาณ (บาท)	สถานที่ ดำเนินการ	หน่วยงาน รับผิดชอบหลัก	พ.ศ.2565			พ.ศ.2566									
						ต.ค.	พ.ย.	ธ.ค.	ม.ค.	ก.พ.	มี.ค.	เม.ย.	พ.ค.	มิ.ย.	ก.ค.	ส.ค.	ก.ย.	
1	เครื่องปรับอากาศแบบแยกส่วน	เพื่อจ่ายเป็นค่าจัดซื้อเครื่องปรับอากาศแบบแยกส่วน (ราคารวมค่าติดตั้ง ) แบบติดผนัง ขนาด 18,000 บีทียู เครื่องละ 21,500 บาท จำนวน 4 เครื่อง รวมเป็นเงิน 86,000 บาท 1.ขนาดที่กำหนดเป็นขนาดไม่ต่ำกว่า 18,000 บีทียู 2. ราคาที่กำหนดเป็นราคาที่รวมค่าติดตั้ง 3.เครื่องปรับอากาศที่มีความสามารถในการทำความเย็นขนาดไม่เกิน 40,000 บีทียู ต้องได้รับการรับรองมาตรฐานผลิตภัณฑ์อุตสาหกรรมและฉลากประหยัดไฟฟ้าเบอร์ 5	86,000	ศพด. บ้านสาวแห	กองการศึกษา													

ประเภทครุภัณฑ์สำนักงาน

แบบ ผด.02/1

แผนงานการศึกษา

ที่	ครุภัณฑ์	รายละเอียดของครุภัณฑ์	งบประมาณ (บาท)	สถานที่ ดำเนินการ	หน่วยงาน รับผิดชอบหลัก	พ.ศ.2565			พ.ศ.2566									
						ต.ค.	พ.ย.	ธ.ค.	ม.ค.	ก.พ.	มี.ค.	เม.ย.	พ.ค.	มิ.ย.	ก.ค.	ส.ค.	ก.ย.	
		4.ต้องเป็นเครื่องปรับอากาศที่ ประกอบสำเร็จรูปทั้งชุดทั้ง หน่วยส่งความเย็นและหน่วย ระบายความร้อนจากโรงงาน เดียวกัน 5.มีความหน่วงเวลาการทำงาน ของคอมเพรสเซอร์ 6.การจัดซื้อเครื่องปรับอากาศ ขนาดอื่นๆ (นอกจากข้อ 3) นอกเหนือจากการพิจารณา ด้านราคาแล้วเพื่อเป็นการ ประหยัดพลังงานควรพิจารณา จัดซื้อเครื่องปรับอากาศที่มี ประสิทธิภาพพลังงานตาม ฤดูกาล (SEER) สูงกว่า บัญชีราคามาตรฐานครุภัณฑ์ กองมาตรฐานงบประมาณ 1																

ประเภทครุภัณฑ์สำนักงาน

แบบ ผด.02/1

แผนงานการศึกษา

ที่	ครุภัณฑ์	รายละเอียดของครุภัณฑ์	งบประมาณ (บาท)	สถานที่ ดำเนินการ	หน่วยงาน รับผิดชอบหลัก	พ.ศ.2565			พ.ศ.2566									
						ต.ค.	พ.ย.	ธ.ค.	ม.ค.	ก.พ.	มี.ค.	เม.ย.	พ.ค.	มิ.ย.	ก.ค.	ส.ค.	ก.ย.	
		สำนักงานงบประมาณ ธันวาคม 2564																
2	จัดซื้อชั้นวางสื่อ	เพื่อจ่ายเป็นค่าจัดซื้อชั้นวางสื่อ จำนวน 12 ตัว ตัวละ 1,500 บาท รวมเป็นเงิน 18,000 บาท จัดซื้อตามราคาท้องตลาด	18,000	ศพด.	กองการศึกษา	←												→
3	จัดซื้อโต๊ะทำงาน	เพื่อจ่ายเป็นค่าจัดซื้อโต๊ะทำงาน ระดับ 1-2 สำหรับ ตำแหน่งผู้ช่วยเจ้าพนักงานธุรการ จำนวน 2 ตัว ราคา ตัวละ 3,500 บาท จัดซื้อตามราคาท้องตลาด	7,000	อบต.สาวแห	กองการศึกษา	←												→
4	จัดซื้อโต๊ะหมู่	เพื่อจ่ายเป็นค่าจัดซื้อโต๊ะหมู่ 9 จำนวน 1 ชุด ราคา 8,000 บาท จัดซื้อตามราคาท้องตลาด	8,000	อบต.สาวแห	กองการศึกษา	←												→
รวม	4 โครงการ	-	119,000	-	-													









2. ประเภทครุภัณฑ์งานบ้านงานครัว

แบบ ผด.02/1

แผนงานการเกษตร

ที่	ครุภัณฑ์	รายละเอียดของครุภัณฑ์	งบประมาณ (บาท)	สถานที่ ดำเนินการ	หน่วยงาน รับผิดชอบหลัก	พ.ศ.2565			พ.ศ.2566								
						ต.ค.	พ.ย.	ธ.ค.	ม.ค.	ก.พ.	มี.ค.	เม.ย.	พ.ค.	มิ.ย.	ก.ค.	ส.ค.	ก.ย.
		3.ปริมาณกระบอกสูบน้ำน้อยกว่า 30 ซีซี 4.พร้อมใบมีด บัญชีราคามาตรฐานครุภัณฑ์ กองมาตรฐาน งบประมาณ 1 สำนักงบประมาณ ธันวาคม 2564															
รวม	1 โครงการ	-	19,000														